



# ÇUKUROVA REHBERLİK VE ARAŞTIRMA MERKEZİ



**LİSEYE  
GEÇİŞ  
SİSTEMİ  
(LGS)  
2018-2019**



# LİSEYE GEÇİŞ SİSTEMİ (LGS)

## EĞİTİMİN İÇERİĞİ

### LİSEYE GEÇİŞ SİSTEMİ (LGS)

2018-2019

1. Liseye Geçiş Sistemi (LGS) Sınav Süreci
2. Lise Türleri
3. Sınavla Öğrenci Alan Liseler
4. Sınav ve Yerleştirme Takvimi
  - a) Okul İdarelerinin Yapacağı İşlemler
  - b) Sınavla İlgili Bilgiler
  - c) Soruların Çıkacağı Müfredat
  - d) Soru Sayısı ve Sınav Süresi Soru Şekli
5. Sınavla Öğrenci Alan Okulların Tercih Süreci
6. Sınavsız Öğrenci Alacak Okullar
7. Okula Yerleştirme Süreci.



# LİSEYE GEÇİŞ SİSTEMİ (LGS)

## SINAV ve YERLEŐTİRME SİSTEMİ

- ✓ 1.2 milyon öğrenci ve veli;
- ✓ LİSEYE GEÇİŐ SİSTEMİ (LGS) yi merakla bekliyor.
- ✓ 2018-2019 Eğitim-Öğretim yılında öğrenciler hangi sistem, esas ve ölçülere göre bir liseye yerleşecek?







# LİSEYE GEÇİŞ SİSTEMİ (LGS)

## OKUL TÜRLERİ ve YERLEŞTİRME SİSTEMİ

**SINAVLA  
GİRİLEN  
LİSELER**

**DİĞER  
LİSELER**

Merkezi  
Sınavla  
Yerleştirme

Eğitim Bölgesi ve  
Adrese Dayalı  
Yerleştirme  
(Yerel Yerleştirme)



# LİSEYE GEÇİŞ SİSTEMİ (LGS)

**OKUL TÜRLERİ ve YERLEŞTİRME SİSTEMİ**

**SINAVLA  
GİRİLEN  
LİSELER**

**MERKEZİ  
SINAV  
SÜRECİ**



# LİSEYE GEÇİŞ SİSTEMİ (LGS)

## SINAV ZORUNLU MU?



*Sınava isteyen  
öğrenciler  
girecek,  
zorunlu  
olmayacak.*



# LİSEYE GEÇİŞ SİSTEMİ (LGS)

## SINAV ve YERLEŞTİRME TAKVİMİ

11-18 Nisan  
2018

Sınav  
Başvuruları

2 Haziran  
2018

Sınav  
Tarihi

22  
Haziran

Sınav  
Sonucunun  
Açıklanması

Temmuz  
Ayında

Tercih  
İşlemleri





# LİSEYE GEÇİŞ SİSTEMİ (LGS)

## OKUL İDARESİNİN YAPACAĞI İŞLEMLER

- Öğrencinin e-okul bilgilerini güncelleyecek.
- Başvuru tarihinde rehberlik yaparak başvurularını yapacak.
- Başvuruyu elektronik ortamda onaylayıp çıktısını veli ile birlikte imzalamak ve bir nüshasını saklayacak.
- Sınava girmek isteyen engelli aday varsa velisini *Engelli Sağlık Raporu* ve *Engelli Kimlik Kartı* ile ilgili RAM'a yönlendirecek.





# LİSEYE GEÇİŞ SİSTEMİ (LGS)

## OKUL İDARESİNİN YAPACAĞI İŞLEMLER

- Din Dersinden muaf olanları ve Zorunlu Yabancı Dil Dersi bilgisini e-Okul sistemine işleyecek.
- Yabancı Dilden muaf olacak İşitme/Zihinsel Engellileri RAM' a gönderecek.
- Özel Eğitim Öğrencileri için sınav günü gerekli tedbirleri alacak.
- Fotoğraflı Sınav Giriş Belgelerini **22 Mayıs 2018** de **renkli** olarak çıktısını alıp mühürleyip onaylayarak öğrenciye verecek. Kaybedenlere yenisini verecek.



# LİSEYE GEÇİŞ SİSTEMİ (LGS)

## SINAVLA İLGİLİ BİLGİLER

- Sınav ücreti alınmayacak.
- Sınav iki oturum halinde yapılacak.
- Sınavda sayısal ve sözel **2** bölüm olacak.
- Birinci Bölüm **50** Sözel Soru **75** Dk.
- İkinci Bölüm **40** Sayısal Soru **60** Dk.
- Sınavda açık uçlu sorular sorulmayacak.
- Puanlamada okul notu dikkate alınmayacak



# LİSEYE GEÇİŞ SİSTEMİ (LGS)

## SINAVLA İLGİLİ BİLGİLER

- Oturumlar arasında **45** dakika ara verilecek
- Yeni sistemde, daha önceden olduğu gibi sınava girmeyenler için telafi yapılmayacak.
- Geçerli kimlik belgesi ve fotoğraflı sınav giriş belgesi yanında olmayan öğrenciler sınava alınmayacak.
- Yanlışlar doğruları etkilemiyordu. **Şimdi üç yanlış bir doğruyu** götürecektir.





# LİSEYE GEÇİŞ SİSTEMİ (LGS)

## SINAV UYGULAMA TAKVİMİ



**Sınav Giriş  
Belgeleri  
22 Mayıs 2018**

**SINAV  
2 Haziran 2018  
Saat 09:30**



# LİSEYE GEÇİŞ SİSTEMİ (LGS)

**SINAV SORULARI HANGİ SINIFLARDAN OLACAK?**

**8**

**SINIF  
KONULARI**



# LİSEYE GEÇİŞ SİSTEMİ (LGS)

## SORU SAYISI ve SINAV SÜRESİ



**SINAV SÜRESİ**

**135  
dk.**

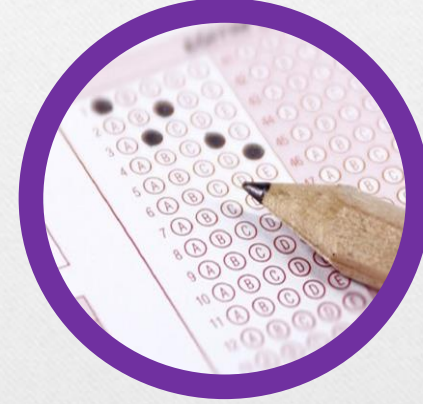

**SORU SAYISI**

**90**





# LİSEYE GEÇİŞ SİSTEMİ (LGS)

**SÖZEL BÖLÜMDE KAÇ SORU ÇIKACAK ?**

**20**  
Türkçe

**10**  
İnkılap  
Tarihi

**10**  
Din K.

**10**  
Yabancı  
Dil



# LİSEYE GEÇİŞ SİSTEMİ (LGS)

**SAYISAL BÖLÜMDE KAÇ SORU ÇIKACAK ?**





# LİSEYE GEÇİŞ SİSTEMİ (LGS)

## SORULAR NASIL OLACAK?



A



B



C



D

*Sorular Çoktan  
Seçmeli **TEST**  
Şeklinde Olacak.*

*3 Yanlış Cevap 1  
Doğruyu  
Götürecek.*





# LİSEYE GEÇİŞ SİSTEMİ (LGS)

## PUANLAMADA DERSLERİN AĞIRLIK KATSAYILARI

Ağırlıklı Standart Puan Hesaplanırken Kullanılacak Ağırlık Katsayıları

Alt Testler	Ağırlık Katsayıları
Türkçe	4
Matematik	4
Fen Bilimleri	4
T.C. İnkılap Tarihi ve Atatürkçülük	1
Din Kültürü ve Ahlak Bilgisi	1
Yabancı Dil	1



# LİSEYE GEÇİŞ SİSTEMİ (LGS)

## OKUL TÜRLERİ ve YERLEŞTİRME SİSTEMİ

**SINAVLA  
GİRİLEN  
LİSELER**

**DİĞER  
LİSELER**

Merkezi  
Sınavla  
Yerleştirme

Eğitim Bölgesi ve  
Adrese Dayalı  
Yerleştirme  
(Yerel Yerleştirme)



# LİSEYE GEÇİŞ SİSTEMİ (LGS)

## OKUL TÜRLERİ ve YERLEŐTİRME SİSTEMİ

### ÜST DÜZEY LİSELER

### MERKEZİ SINAVLA ÖĐRENCİ ALAN LİSELERE YERLEŐTİRME NASIL OLACAK ?





# LİSEYE GEÇİŞ SİSTEMİ (LGS)

## SINAVLA ÖĞRENCİ ALAN LİSELER HANGİLERİ?

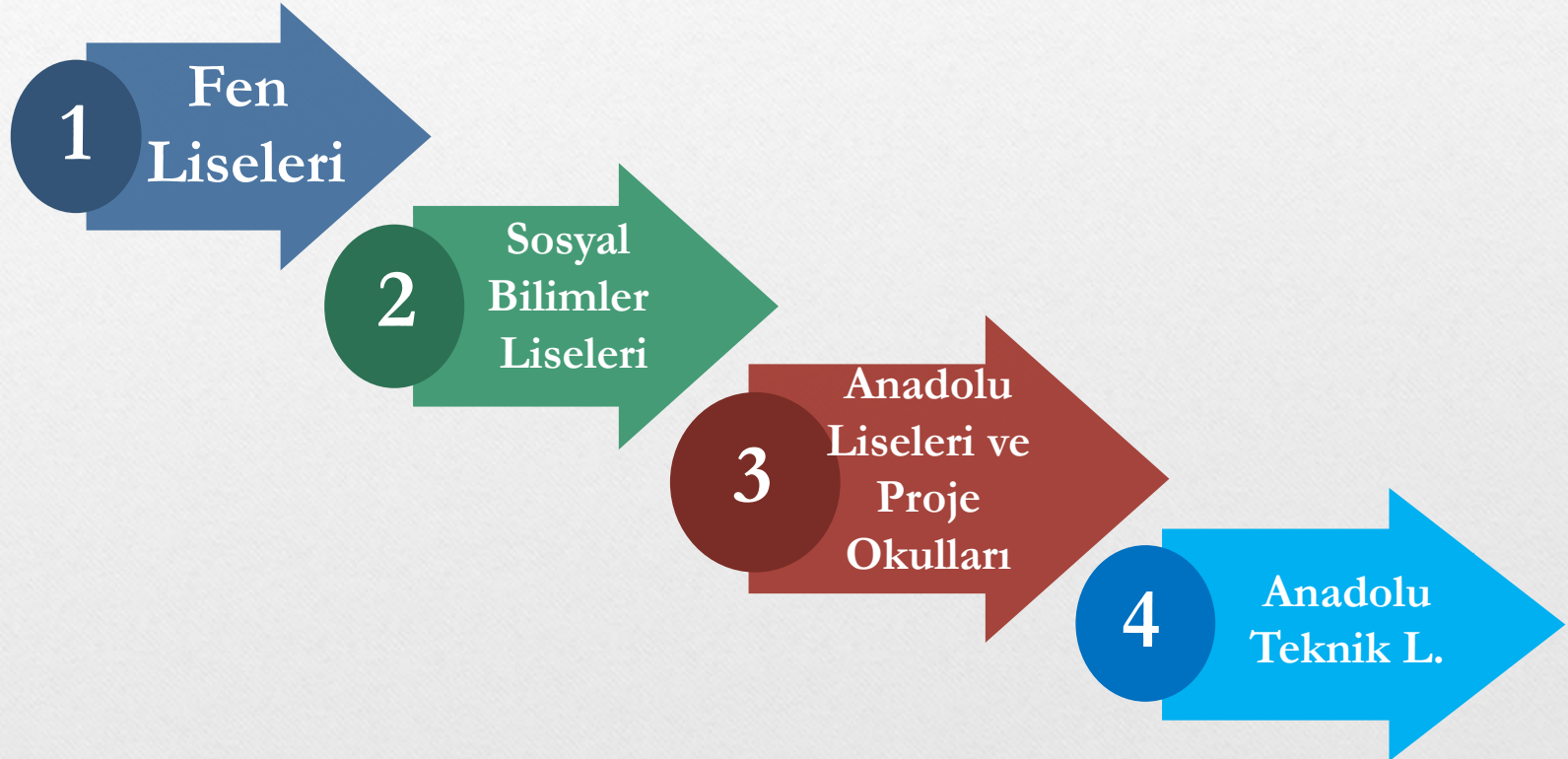



# LİSEYE GEÇİŞ SİSTEMİ (LGS)

## SINAVLA ÖĞRENCİ ALAN LİSELERE TERCİH İŞLEMLERİ

Sınavla öğrenci alan okullardan 5 tanesini tercih edecekler.

Puan üstünlüğüne göre tercihleri doğrultusunda yerleştirilecek.

Puan eşitliği durumunda;

- Ortaokul Başarı Puanı (OBP),
- Öğrencinin doğum tarihine göre yaşı küçük olan,
- 8 , 7 ve 6' ncı sınıflardaki Yılsonu Başarı Puanı (YBP) üstünlüğüne göre,
- Okula özürsüz devamsızlık yapılan gün sayısının azlığına,
- Tercih önceliğine göre yerleştirme yapılacaktır.

Merkezi Sınavla birlikte Yetenek Sınavı ile öğrenci alan okullara puan üstünlüğüne göre yerleştirme yapılacaktır.

Herhangi bir okula yerleşememesi durumunda; **sınavsız öğrenci alan okullardan kendi evine en yakın olan 5 okul tercihi de yapabilecek.**



# LİSEYE GEÇİŞ SİSTEMİ (LGS)

## OKUL TÜRLERİ ve YERLEŐTİRME SİSTEMİ

**DİĐER  
LİSELER**

**DİĐER  
LİSELERE  
YERLEŐTİRME  
NASIL OLACAK ?**





# LİSEYE GEÇİŞ SİSTEMİ (LGS)

## SINAVSIZ ÖĞRENCİ ALACAK OKUL TÜRLERİ

- ✓ Anadolu Liseleri (**sınavla girilmeyenler**)
- ✓ Mesleki ve Teknik Anadolu Liseleri
- ✓ Anadolu İmam Hatip Liseleri
- ✓ Çok Programlı Anadolu Liseleri
- Güzel Sanatlar ve Spor Liseleri eskiden olduğu gibi yine **'yetenek sınavları'** ile öğrenci alacaklar.



# LİSEYE GEÇİŞ SİSTEMİ (LGS)

## DİĞER LİSELERE YERLEŞTİRME NASIL OLACAK?



### *Sınavsız Öğrenci Alan Okullara Yerleştirme;*

- 1. Ortaöğretim Kayıt Alanlarına,*
- 2. Okulun Türü,*
- 3. Okulların Kontenjanı,*
- 4. Okulun Bulunduğu Yer,*
- 5. Okulların Pansiyon Durumu,*
- 6. Öğrencinin İkametgah Adresi,*
- 7. Öğrencilerin Okullarda Bulunuşlukları,*
- 8. Tercihler,*
- 9. Okul Başarı Puanları,*
- 10. Devam Devamsızlık,*
- 11. Yaş Durumu gibi kriterlere göre yapılır.*



# LİSEYE GEÇİŞ SİSTEMİ (LGS)

**YERLEŐTİRMEDE KAÇ OKUL TERCİH EDİLECEK ?**



*Tercihlerde  
öğrencinin  
karşısına 9  
okul türü  
çıkacak.*





# LİSEYE GEÇİŞ SİSTEMİ (LGS)

## LİSELERE YERLEŐTİRME İŐLEMİ NASIL YAPILACAK?

- ✓ **9** okul türü arasından **5** adet okul türü tercihi alınacaktır.
- ✓ Tercih işlemi **E-Okul** üzerinden yapılacaktır.
- ✓ Sınava giren öğrenciler, girmeyen öğrenciler ile aynı zamanda (**Haziran**) okul tercihi yapacak.



# LİSEYE GEÇİŞ SİSTEMİ (LGS)

## LİSELERE YERLEŐTİRME İŐLEMİ NASIL YAPILACAK?

- ✓ Tüm yerleőtirme işlemleri **Temmuz** ayı içerisinde tamamlanacak ve açıklanacak.
- ✓ Tercihlerin alınmasının ardından **Temmuz** ayı sonunda kayıt bilgileri ilan edilecek.
- ✓ Sınav puanı ile tercihlerine yerleēmeyenler, diđer öğrenciler gibi adreslerine bađlı olarak eğitim bölgelerinde yerleőtirilecek .



# LİSEYE GEÇİŞ SİSTEMİ (LGS)

## LİSELERDE EK YERLEŐTİRME İŐLEMİ NASIL YAPILACAK?

- ✓ Boő kontenjanlar için **"ek yerleőtirme"** yapılacak.
- ✓ Sınavla öđrenci alan okullarda, boő kalan kontenjanlar dođrultusunda, sınav puanına göre nakil yapılabilecek.





# LİSEYE GEÇİŞ SİSTEMİ (LGS)

## LİSELERDE NAKİL İŞLEMİ NASIL YAPILACAK?

- ✓ Mahalli yerleştirme ile meslek lisesine kayıt yaptıran öğrenciler, 10. sınıfın sonundan itibaren il genelinde spesifik bölümleri olan (**Sağlık Meslek Lisesi, Denizcilik Meslek Lisesi** gibi) meslek liselerine il genelinde tercihleri doğrultusunda nakil başvurusu yapabilecekler.
- ✓ 10. sınıfın sonunda öğrenci, alan tercihini ildeki farklı meslek liselerinden yapacak. Bu süreçte okuldaki eğitimi, öğrencinin yönelimi ve tercihi dikkate alınacak.



# LİSEYE GEÇİŞ SİSTEMİ (LGS)

## ÖZEL LİSELERE YERLEŞTİRME NASIL OLACAK?



- Özel okullar isterlerse kendi sınavlarını yapabilecek.
- İsteyen özel okullar Merkezi Sınava göre öğrenci alabilecek.



# LİSEYE GEÇİŞ SİSTEMİ (LGS)



**KATILDIĞINIZ  
İÇİN  
TEŞEKKÜR  
EDERİM**